

LEHRGANG

Psychotherapeutisches Propädeutikum

Ein Einstieg ist jederzeit möglich!

Verkürzung der Lehrgangsdauer durch Anrechnung bereits in anderen Ausbildungen bzw. Studien absolvierter Ausbildungsteile!

Leitungsteam:

Patricia Steinhauser
MMag. Katharina Oppolzer

Koordinatorinnen in OÖ:

Ing.ⁱⁿ Andrea Satzinger und Mag.^a Barbara Wimmer

Sekretariat:

Irmgard Sojka

Öffnungszeiten des Büros:

Montag: 10 – 13 Uhr
Mittwoch: 10 – 12 und 14 – 17 Uhr
Freitag: 10 – 12 Uhr

Sprechstunden Leitungsteam im Büro (tel. Voranmeldung):

Patricia Steinhauser: Dienstag, 10 – 12 Uhr
MMag. Katharina Oppolzer: Donnerstag, 10.30 – 12.30 Uhr

Sprechstunden Koordinatorinnen in Linz:

Jeweils eine Stunde vor dem Infoabend (tel. Voranmeldung)

Das Büro

Strudlhofgasse 3/2, 1090 Wien
Telefon: 01-315 41 02
E-Mail: prop@apg.or.at
www.apg.or.at

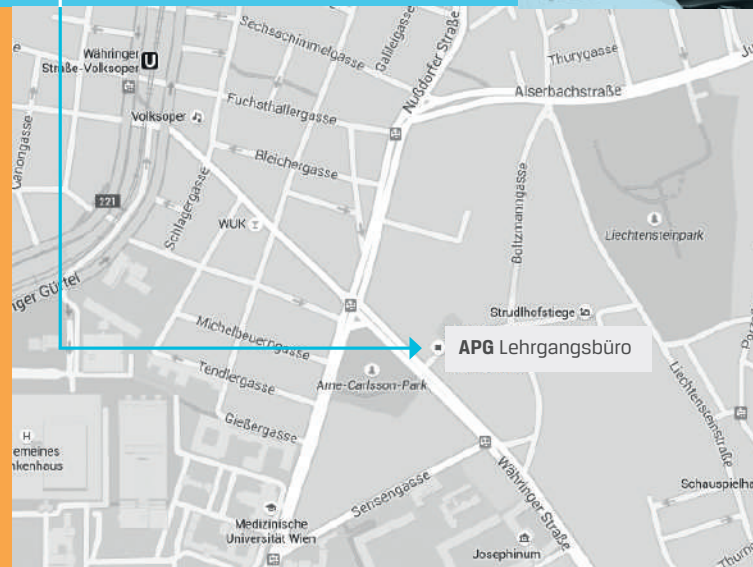
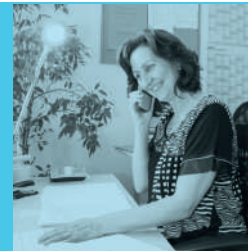

www.apg.or.at



Arbeitsgemeinschaft Personzentrierte
Psychotherapie, Gesprächsführung und Supervision
Vereinigung für Beratung, Therapie und Gruppenarbeit

LEHRGANG

Psychotherapeutisches Propädeutikum

Unsere Grundsätze:

Individualität und Flexibilität betreffend Dauer und Planung, **höchste Professionalität** gewährleistet durch erfahrene LektorInnen und ExpertInnen, **faire Preise** durch sparsame und umsichtige Verwaltung und **wohlwollende Zuwendung und Beratung** während der gesamten Ausbildung!

Die APG bietet diesen ersten Teil der Psychotherapieausbildung in Oberösterreich und Wien an. Der Lehrgang ist Voraussetzung für ein „schulenspezifisches“ Fachspezifikum, den zweiten Teil der Psychotherapieausbildung.

Der Lehrgang entspricht den Bestimmungen des Psychotherapiegesetzes.

Monatliche Informationsabende

finden in Linz und Wien statt.
Keine Anmeldung erforderlich!

Genauere Termine und den Ort entnehmen Sie bitte unserer Website:
www.apg.or.at

Wöchentliche Sprechstunden

des Leitungsteams in Wien;
Monatliche Sprechstunden der Koordinatorinnen in Linz.

Inhalt, Umfang, Dauer, Abschluss

Theoretischer Teil: Grundlagen und Grenzbereiche der Psychotherapie (360 Stunden), Grundlagen der Somatologie und Medizin (210 Std.), Grundlagen der Forschungs- und Wissenschaftsmethodik (75 Std.), Fragen der Ethik (30 Std.), Rahmenbedingungen für die Ausbildung der Psychotherapie (90 Std.).

Praktischer Teil: Einzel- oder Gruppenselbsterfahrung (50 Std.), Praktikum unter fachlicher Anleitung (480 Std.), Praktikumssupervision (30 Std.). Die Dauer kann individuell disponiert werden, eine Absolvierung in 4 Semestern ist möglich! Ein Besuch von Lehrveranstaltungen ist in Wien und OÖ möglich!

Abschluss: Je nach Bedarf werden in Wien und OÖ Abschlussprüfungen abgehalten. Die Prüfungskommission besteht aus dem Leitungsteam und einer/m LektorIn.
Umfang: 120 ECTS



Patricia Steinhauser
Leitung



MMag. Katharina Oppolzer
Leitung



Irmgard Sojka
Sekretariatsleitung



Mag.^a Barbara Wimmer und Ing.ⁱⁿ Andrea Satzinger
Koordinatorinnen in Linz



Voraussetzungen (gemäß § 10 PthG, BGBl. 361/1990)

Matura oder Studienberechtigungsprüfung oder Berufsreifeprüfung oder Abgeschlossener Krankenpflegefachdienst oder medizinisch-technischer Dienst oder Zulassungsbescheid des Bundesministeriums für Gesundheit

Kosten

Ca. € 4.200,- für Lehrveranstaltungsgebühren (reduziert sich bei Anrechnungen),
ca. € 1.100,- für Selbsterfahrung und Supervision (abhängig von Gruppen- oder Einzelsetting),
ca. € 750,- für Verwaltungsgebühren